

**Agenzia del Territorio
CATASTO FABBRICATI
Ufficio Provinciale di
Messina**

Dichiarazione protocollo n. ME0116486 del 21/07/2006

Planimetria di u.i.u. in Comune di Messina

Via Strada Statale 114 Km 6.200 Tremestieri

civ.

Identificativi Catastali:

Sezione:

Foglio: 159

Particella: 977

Subalterno: 130

Compilata da:

Biancuzzo Santino Silvio

Iscritto all'albo:

Geometri

Prov. Messina

N. 1510

Scheda n. 1

Scala 1:100

PIANO SECONDO

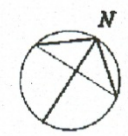
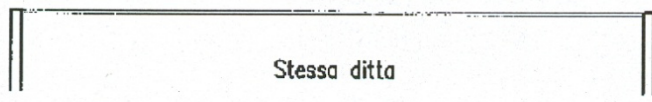
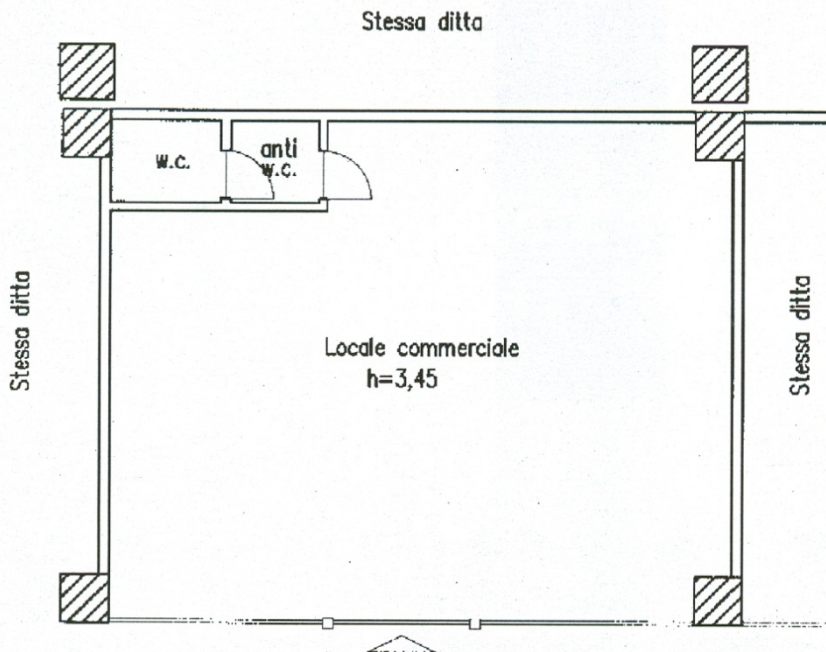

Per frazionamento dal foglio di mappa n° 159 part. 977 sub 111 assume il nuovo identificativo foglio 159 part. 977 sub 130

Catasto dei Fabbricati - Situazione al 16/12/2013 - Comune di MESSINA(FI.58) - < Foglio: 159 Particella: 977 - Subalterno 130 >
STRADA STATALE 114 piano: 2;

Ultima Planimetria in atti